



당신에게 집중합니다

단 하나를 위한 노력

더 많은 병상을 만들수도 있었습니다.
병원은 늘 공간 부족에 시달립니다.
심혈관, 뇌혈관 전문의는 항상 부족합니다.

그럼에도 메디플렉스 세종병원은
더 넓은 공간을 환자들께 드리기 위해 기준병실을 4인실로 정하였습니다.
정서적 안정과 빠른 쾌유를 위해 실내 정원과 휴게공간을 늘렸습니다.
또한 심혈관, 뇌혈관 전문의가 24시간 상주합니다.

이 외에도 메디플렉스 세종병원의 모든 것들은 단 하나를 위한 일입니다.

당신에게 집중합니다 - 메디플렉스 세종병원

세종 Hot&Heart

vol.13

세종병원, 응급의료기관평가 '6년 연속 최우수 병원' 선정

2018. 3-4



새롭게 태어나는 부천 세종병원

- 최신 버전의 고성능 3테슬라 MRI 가동
- 중환자실, 감염 예방 및 관리 시스템 강화

또 하나의 세종병원, 메디플렉스 세종병원

- 인천 지역 종합병원 최초 전 병실 간호 · 간병통합서비스 시행
- 기준병실 4인실, 병상 간 유리벽 설치 등 감염 관리 강화

02 커버스토리

세종병원, 응급의료기관평가 '6년 연속 최우수 병원' 선정

03 이슈 세종

메디플렉스 세종병원, 제 2대 병원장으로 오병희 前 서울대병원장 취임

04 이슈 세종

신규 진료과장 인사 및 센터/진료과 신설 안내

05 헬스메이트

메디플렉스 세종병원 조광현 피부과 과장

06 건강 칼럼

내 몸에 비타민D는 충분하냐

07 건강 칼럼

새 학기, 초·중학교 입학생 예방접종 꼭 하세요!

08 세종이모저모

세종병원-앙골라 의료 교류 협약 체결

메디플렉스 세종병원, 개원 1주년 기념식 개최

개원 1주년 기념식 및 2대 병원장 이.취임식

2018. 03. 02(금)



새롭게 태어나는 부천 세종병원!

응급의료기관평가 '6년 연속 최우수 병원' 선정

경기도 지역응급의료센터 부문 'TOP 3'에 올라 평균 87.7점 크게 웃도는 점수로 전국 상위 10%에 포함

세종병원이 보건복지부가 전국 419개 응급의료기관을 대상으로 실시한 '2017년도 응급의료기관 평가'에서 최우수 지역응급의료기관으로 선정됐다. 이로써 세종병원은 지난 2012년부터 2017년까지 6년 연속 최우수 등급을 획득하는 성과를 이루었다.

매년 보건복지부가 주관하는 전국 응급의료기관 평가는 서비스 개선을 위해 권역 응급의료센터, 전문응급의료센터, 지역응급의료센터, 지역응급의료기관을 대상으로 실시한다.

세종병원은 전국 지역응급의료센터 115곳을 대상으로 진행된 평가에서 대부분의 영역에서 높은 점수를 받아 평균 87.7점을 크게 웃도는 점수로 최우수 등급을 획득했다. 특히, 경기도 지역응급의료센터 부문에서는 'TOP 3'에 올라 응급의료서비스에 있어서 뛰어난 역량을 입증해 보였다.

세종병원은 △감염관리의 적절성 △전원의 적절성 △적정시간 내 전문의 직접 진료율 외 7개 항목에서 전국 1위를 차지했다. 이명복 병원장은 "경기, 인천, 서울 서남부 지역을 아우르는 거점 심뇌혈관 응급의료센터로서 앞으로도 응급질환자가 골든아워 내에 치료를 받을 수 있도록 최선을 다하겠다"고 말했다.



세종병원은 △감염관리의 적절성 △전원의 적절성 △적정시간 내 전문의 직접 진료율 외 7개 항목에서 전국 1위를 차지했다. 이명복 병원장은 "경기, 인천, 서울 서남부 지역을 아우르는 거점 심뇌혈관 응급의료센터로서 앞으로도 응급질환자가 골든아워 내에 치료를 받을 수 있도록 최선을 다하겠다"고 말했다.

또 하나의 세종병원!

메디플렉스 세종병원 '첫돌' 개원 1주년 기념식 개최

메디플렉스 세종병원이 2일 임직원 500여 명이 참석한 가운데 개원 1주년 기념식과 함께 2대 병원장인 오병희 원장의 취임식을 가졌다.

이날 기념식은 박진식 이사장의 인사말과 오병희 병원장의 취임사를 시작으로 미션/비전 낭독, 신규 진료과장 소개 순으로 이어졌다.

이 날 기념식에서는 환자 및 외래객도 함께 즐길 수 있는 다채로운 행사 또한 펼쳐졌다. 개원식 당일 병원을 이용하는 외래 환자 및 입원 환자에게 개원 기념 선물을 전달하고, 풍성한 볼거리를 제공했다. 오후 5시부터 로비 음악회를 열어 환자와 외래객들에게 치유의 경험을 선사하는 즐거운 자리를 마련했다. 또한, 1년을 돌아볼

수 있는 사진 전시회를 25일까지 열고, 누구나 관람할 수 있도록 했다.

참여형 이벤트도 실시한다. 개원식 당일 부터 8일까지 1층 로비 포토존에서 사진 촬영을 하면 아메리카노를 제공하는 포토존 이벤트를, 16일까지는 이벤트 게시글을 공유하고, 축하 댓글을 달아 참여하는 페이스북 이벤트를 진행한다.

다양한 동반질환을 가진 환자들을 더욱 확실하게 케어하고자 하는 목표로 설립한 메디플렉스 세종병원은 1년 동안 2차 의료기관 최초 신속대응팀 운영, 2017 대한민국 보건의료대賞, 보건복지위원장상 수상, 2017 우수디자인(GD) 산업통상자원부장관상(유니버설디자인상) 수상, 심장수술 본격 개시, 응급의료기관 평가 TOP 3 선



한 외래객이 개원 1주년 기념 선물을 받고 있다.

정 등 의미 있는 성과들을 달성했다.

박진식 이사장은 "임직원들의 열정과 노력 덕분에 개원 1년여 만에 괄목할만한 성장을 이뤄냈다"며, "올해도 임직원 모두가 한마음으로 노력하여 비전을 위해 커다란 한 걸음을 내딛는 한 해가 되길 바란다"고 덧붙였다.



제 2대 병원장으로 오병희 前 서울대병원장 취임

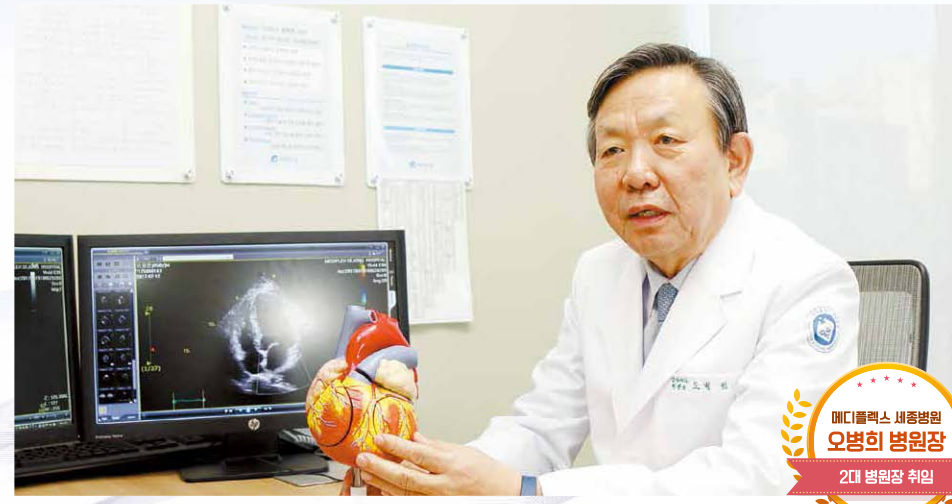

메디플렉스 세종병원 2대 병원장으로 오병희 전 서울대학교 병원장이 취임, 3월 2일부터 진료를 시작한다.

오 병원장은 고혈압 및 심부전 분야 선구자로 꼽힌다. 1977년 서울대학교 의과대학을 졸업하고, 동 대학원에서 의학 석·박사 학위를 취득한 오 병원장은 서울대병원 순환기내과 교수, 서울대병원 심혈관계중환자실장, 기획조정실장, Healthcare system 강남센터 원장 요직을 두루 역임했다. 2013년부터 2016년까지 서울대병원장으로 병원을 이끌었고, 2000년부터 2018년 2월까지 서울대학교 의과대학 교수를 맡았다.

병원장 재임기간 동안 아랍에미리트(UAE) 왕립병원 위탁운영을 수주, 성공적인 운영으로 1년 만에 아랍 명품병원으로 성장시키는 등 세계 무대에서 대한민국의 의료의 우수성을 널리 알리는 성과를 거뒀다. 또한, 2005년에는 국내 의료진 중 처음으로 다국적 제약사 고혈압약의 다국가 3상 임상시험 총괄연구책임자로 선임됐다. 이를 통해 미국 식품의약국(FDA) 허가를 받는 임상시험을 주도했다.

오 병원장은 고혈압과 심부전 관련 많은

연구를 이어왔다. 해외 논문 300여 편을 포함해 발표한 논문만 400편이 넘는다. 이뿐만이 아니다. 1994년 3월에는 국내 최초로 원거리 심장이식에 성공하면서 심장이식의 활성화에 기여한 것으로 평가 받고 있다.

메디플렉스 세종병원 오병희 원장은 "지난 30여 년 간 진료와 병원 경영을 하며 쌓은 지식과 노하우를 기반으로 임무를 성실히 수행하겠다"며, "이와 더불어 '2020년 아시아 최고의 심뇌혈관센터'라는 메디플렉스 세종병원의 비전 달성에 다가설 수 있도록 최선을 다하겠다"고 말했다.

오병희 병원장 약력

- 서울대학교 의과대학 의학과 졸업
- 서울대학교 대학원 의학 석·박사 수료
- 美 캘리포니아주립 샌디에고대학(UCSD) 의과대학 연구전임의
- 서울대학교 의과대학 내과학 조교수·부교수
- 美 UCSD 교환교수(visiting professor)
- 서울대학교 의과대학 교수(내과학)
- 서울대병원 QA 담당 교수
- 서울대병원 심혈관계중환자실장
- 서울대병원 기획조정실장
- 서울대병원 Healthcare system 강남센터 원장
- 서울대병원 내과 순환기분과 분과장 및 심혈관센터 소장
- 서울대 생명공학공동연구원 Bio-CEO 대학원 과정 지도교수
- 서울대병원 진료부원장
- 서울대병원 병원장
- (현) 메디플렉스 세종병원 심장내과 진료과장
- (현) 메디플렉스 세종병원 2대 병원장

해피 세종 프로젝트
메디플렉스 세종병원

원내 어디서든 편리하게 핸드폰 충전하세요!

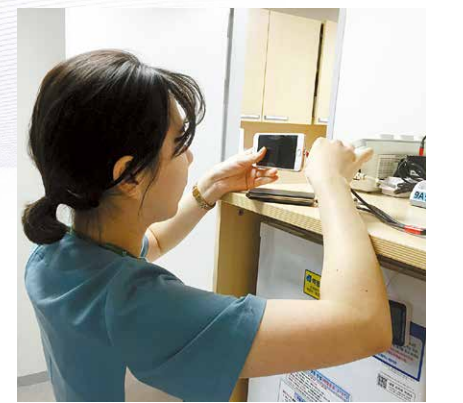

9A병동 간호사가 환자의 핸드폰을 충전하고 있다.

메디플렉스 세종병원이 고객들의 편리한 병원 이용을 위해 각 병동 메인 스테이션에 핸드폰 충전기를 지급했다.

병원 이용 시 갑자기 핸드폰 배터리가 방전되면 당황스러울 때가 있다. 충전기가 없거나 콘센트를 찾았다고 해도 분실 우려로 마땅히 둘 곳이 없을 때가 있다. 이러한 고객의 니즈를 반영하여 각 병동에 충전기를 비치하여 병원을 방문한 환자 및 입원 생활 중인 환자는 충전기를 소지하지 않아도 무료로 핸드폰을 충전할 수 있다.

한 환자는 "병원이 환자의 편의를 위한 서비스를 점점 더 확대해나가고 있는 것 같다"며, "앞으로도 쉽고, 편리하게 이용할 수 있는 병원으로 거듭나길 바란다"고 말했다.

신규 진료과장 인사 및 센터 / 진료과 신설 안내

의료진을 소개합니다

신규 센터/진료과

부천 세종 메디플렉스
: 알레르기내과, 피부과
메디플렉스
: 감염병센터, 가정의학과

부천 세종병원
신규 진료과장



가정의학과 이기혜 과장
전문분야: 만성질환, 건강검진, 금연, 비만



내분비내과 이서영 과장
전문분야: 당뇨, 갑상선, 골다공증, 고지혈증



소아청소년과 이규열 과장 (소아청소년센터장)
전문분야: 소아 감염, 발열질환

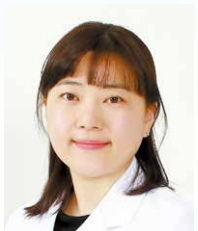

소아청소년과 정인숙 과장
전문분야: 소아 위장관질환, 영양, 간질환



소화기내과 유은진 과장
전문분야: 상부 위장관 질환, 대장질환, 간 질환



심장내과 김혜미 과장
전문분야: 편막질환, 심근병증, 심부전, 협심증, 고혈압



심장내과 오병희 과장(병원장)
전문분야: 심부전, 고혈압, 예방심장학(심혈관질환예방)



심장내과 임성민 과장
전문분야: 관상동맥질환, 복합-고위험 관상동맥 중재술



안과 이상목 과장
전문분야: 백내장, 콘택트렌즈, 안구건조증, 알레르기결막염



알레르기내과 서보미 과장
전문분야: 만성기침, 천식, 알레르기비염, 두드러기



영상의학과 김용수 과장
전문분야: 인터벤션



외과 박상욱 과장
전문분야: 유방암, 갑상선암, BABA 유방 양성종양, 맘모톰



응급의학과 박민지 과장
전문분야: 응급의학, 중환자 의학



정형외과 안주현 과장
전문분야: 척추관 협착증, 디스크 질환, 퇴행성 질환



정형외과 이오성 과장
전문분야: 무릎 관절 질환, 무릎 및 엉덩이 관절 인공관절수술

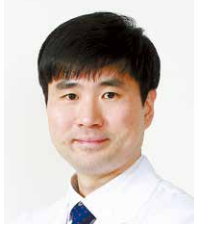

정형외과 이재민 과장
전문분야: 견관절, 관절경, 인공 관절 수술, 골절 및 스포츠 외상



피부과 조광현 과장
전문분야: 피부종양, 만성피부 질환, 피부암, 피부암 전구증



호흡기내과 김재경 과장
전문분야: 호흡기 감염, 폐결핵, 천식, 만성폐쇄성 폐질환

메디플렉스
신규 진료과장



감염내과 하영은 과장
전문분야: 여행의학, 성인예방 접종, 심내막염, 대동맥염



산부인과 윤원식 과장
전문분야: 고위험임산관리, 미세침습부인과수술



응급의학과 이세종 과장
전문분야: 심폐소생술, 응급 심뇌혈관 질환 치료

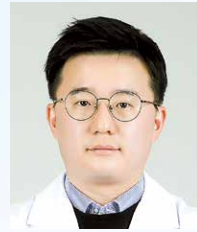

응급의학과 이시형 과장
전문분야: 응급의학, 중환자 의학

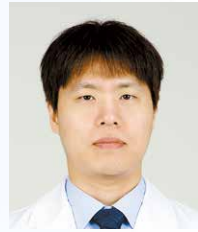

흉부외과 김용래 과장
전문분야: 선천성 심장기형, 중환자 진료 및 ECMO



흉부외과 이희문 과장
전문분야: 성인심장



“피부질환의 올바른 진단 및 치료 체계 확립할 것”

조광현 피부과 과장

1977년 서울대학교 의과대학을 졸업하고, 동 대학원에서 의학 석·박사 학위를 취득했다. 1988년 Wayne State University School of Medicine 피부과 연수를 시작으로 1993년 일본 동경대학교의과대학 피부과 연수, 1997년 네덜란드 라이덴 의과대학 피부과 연수를 받았다. 이후 1985년부터 2018년까지 서울대학교 의과대학 전임강사, 조교수, 부교수, 교수를 역임했다. 대한피부과학회 이사장 및 부회장과 함께 대한피부연구학회 이사장 및 회장을 역임했으며, 현재 메디플렉스 세종병원 피부과 과장으로 재직하고 있다. 전문분야: 피부종양, 만성피부질환, 피부암, 피부암 전구증, 항암제 피부부작용, 하지염증성질환



메디플렉스 세종병원 피부과의 장점이 있다면?

미용상의 목적이 아닌 질환 치료에 집중하고 있다. 흔히 피부과라고 하면 미용 관점에서 생각하기 쉽지만 피부과도 엄연히 질환을 치료하는 진료과다. 근본적인 원인을 찾아 질환을 치료해야 부수적으로 미용적인 목적까지 얻을 수 있다. 따라서 본원에서는 환자별, 증상별 정확한 원인을 파악해 올바르게 피부질환을 진단하고, 환자에게 맞는 치료를 권하고 있다.

본인의 전문분야 중 특히 강조하고 싶은 분야가 있다면?

서양인과 달리 한국인에게서 주로 관찰되는 피부질환을 연구하고, 치료하는 등 한국인 특유의 피부병을 밝혀내는 데 기여했다. 피부결핵의 일종인 경결흉반의 진단 및 치료법을 확립했으며, 피부 악성흑색종 중 한국인에게 많이 발생하는 유형을 밝혀냈다.

한국인에게 주로 발생하는 피부질환과 예방법에 대해 소개해달라.

다빈도 피부질환은 사회환경과 고령 인구의 증가와 함께 변화하고 있다. 예를 들어 과거에는 감염성 피부질환이 많았다. 그러나 지금은 소아에서는 아토피 피부염이, 성인에서는 잦은

목욕, 아파트 생활, 피부 노화 등과 관련한 건조성 습진이 증가하고 있다. 건조성 습진은 치료가 힘들고 예방이 매우 중요하다. 연세가 있는 분들은 목욕 횟수를 줄이고, 목욕 후 보습제 사용을 생활화하는 것이 필요하다.

피부질환을 겪고 있는 환자들에게 당부하고 싶은 말이 있다면?

피부질환은 원인이 다양하고, 장기적인 치료가 이뤄져야 하므로 정확한 진단이 필수적이다. 잘못된 건강정보로 자가 치료하여 오히려 증상을 악화시키는 경우도 적지 않다. 따라서 본인이 가진 피부질환을 정확하게 진단하고 치료할 수 있는 피부과 전문의를 만나 함께 치료하는 것이 중요하다.

센터장으로서 앞으로의 포부와 목표는?

그간 희귀한 피부질환을 가진 환자를 치료해왔지만 본원에서는 흔히 발생하는 피부질환을 치료할 계획이다. 피부 미용을 전문으로 표방하는 병원이 증가하면서 피부질환을 가진 환자들이 제대로 진료를 받을 수 있는 병원이 많지 않다. 피부질환을 앓고 있는 환자들이 올바르게 진단을 받고, 적절한 치료를 받을 수 있는 병원을 만들고 싶다.

건강기능식품 칼럼 시리즈 ⑥

내 몸에 비타민D는 충분한가

과거에는 비타민 D가 단순히 뼈 건강에 필요한 물질 정도로만 알려져 있었지만, 오늘날 여러 연구들을 통해 체내에 적절한 양이 있으면 진단이 어려운 각종 증상 및 여러 질환뿐 아니라 사망률까지 줄일 수 있다는 것이 밝혀졌다. 이에 비타민 D에 대해 알아보고자 한다.

폴란드 의사, 햇볕 쬐기가 비타민D 생성에 도움 준다는 사실 밝혀내

1822년 폴란드의 한 의사는 도시에 사는 어린이가 시골에 사는 어린이보다 구루병(뼈가 약해지며, 기형을 초래하는 병)에 더 잘 걸리는 사실을 발견하고 햇볕 쬐기를 권장했다. 햇볕에 피부를 노출해야 비타민D가 생긴다는 과학적인 근거는 그로부터 100년이 지난 이후에 밝혀졌다.

자외선은 위와 같이 구분할 수 있다. 윌렛 보면 자외선 B를 통해 비타민D를 생성할 수 있는 것처럼 보이지만 자외선 B 파장 중 290~315nm의 일부 파장에서만 비타민D를 만들기 때문에 실제로 햇볕을 쬐었다고 해서 만들어지는 것은 아니다. 또한, 자외선은 유리나 옷을 통과하지 못하므로 실내 유리창문 옆에 앉아 햇볕을 쬐는 것으로는 비타민D를 만들지 못한다.

햇볕 쬐면 생기는 비타민D, 이것만으로 충분할까

자외선A	자외선B
피부 깊숙이 침투하고 유리나 옷 등을 쉽게 통과하여 피부 노화나 주름 등을 일으킴	피부를 붉게 하고 심하면 화상을 일으킴
비타민D 생성X	비타민D 생성O

특히 우리나라처럼 북위 35도 이상인 지역은 햇볕 아래 오래 서있더라도 겨울에는 적정량의 비타민D를 만들어낼 수 없고, 요즘처럼 미세먼지가 심하고 대기 오염이 있는 경우, 날이 흐려 구름이 많

은 경우에도 충분한 자외선 B를 받을 수 없기에 비타민D를 만들 수 없다. 또한, 피부 건강을 위해 바르는 자외선 차단제로 인해 비타민D 생성이 되지 않고, 피부가 검은 사람은 피부에 있는 멜라닌 색소가 자외선 B를 흡수해서 비타민D 생성을 막는다. 이외에도 노인, 지방이 많은 비만인 경우에도 비타민D 생성을 잘 하지 못한다.

음식만으로 섭취 어려워 보충제 필요

이 밖에도 혈액 내 수치를 최적으로 올려줄 수 있는 양의 비타민D를 가진 음식은 그리 많지 않다. 하루 필요량 1,000IU를 얻기 위해서는 '약 200mL 우유 10잔', '계란 50개'를 먹어야 한다. 결국 이렇게 섭취하는 것은 불가능하므로 보충제 형태의 비타민D가 필요하다.

하루 1,000 IU 섭취해야 효과 ↑

혹시 집에 있는 비타민D가 있다면 약병에 적혀있는 비타민D를 찾아 함유량을 살펴보자. 대부분 우리가 복용하는 비타민D는 콜레칼시페롤(비타민 D3)이다. 이는 다른 형태의 비타민 D보다 보충제로서의 효과가 좋다. 하루 1,000IU를 섭취하는 것이 좋으나 대부분의 보충제는 1알만으로는 그 양이 부족하다. 하루 권장량으로 충분하지 확인하고 복용하는 것이 좋다.

비타민D가 도움이 되는 경우

- 노인, 비만인, 주로 실내에서 생활하는 경우
- 근력 저하, 다리가 무거워진 느낌, 만성 근골격통증, 피로감, 잦은 감염증, 우울감
- 위/식도암, 직장/대장암, 담낭암, 췌장암, 유방암, 자궁암, 자궁경부암, 전립선암, 방광암, 신장암, 후두암, 구강암, 비호지킨림프종, 호지킨림프종
- 심혈관질환, 당뇨병, 골다공증, 자가면역질환, 다발성경화증, 인지기능장애, 우울증, 건선, 소아천식

혈액 검사로 나의 비타민D 상태 알 수 있어

비타민D 과다 복용시 초기에는 증상이 없다가 이후 체내 갑살 농도가 올라가면서 이로 인해 복통, 변비, 신장 결석, 고혈압 등이 나타날 수 있다. 그러나 현재 의학문헌에서 하루 10,000IU 이상을 수개월 동안 복용하면 독성이 발생한다고 하므로 시판되는 비타민D 보충제로 인한 과복용을 걱정할 필요는 없다.

혈액 검사를 통해 비타민D 수치가 정상, 부족, 결핍인지 알 수 있으므로 병원에 내원하여 검사를 받는 것이 좋다. 만일 부족 혹은 결핍 상태로 비타민D 섭취를 권유받았으나 위장 장애나 복용하는 약물이 많아 추가적으로 보충제 형태로 섭취가 어려운 경우에는 주사 형태로 보충할 수 있다. 따라서 병원에 내원하여 전문의의 상담을 받기를 권한다.

참고) 비타민D 혁명, 소림철사 저음(2009)

도움글
세종병원 가정의학과
김수연 과장



새 학기, 초·중학교 입학생 예방접종 꼭 하세요!

오랜 기간 발전을 거듭해온 백신

1796년 영국 의사 제너가 8세 남자아이의 팔에 우두를 접종한 이후, 수많은 생명이 감염의 위협에서 벗어나는 등 백신은 오랜 기간 동안 발전을 거듭해왔다. 디프테리아, 파상풍 등은 이미 우리의 기억에서 사라지고 있고, 한때 성장과정에서 피할 수 없다고 여겨졌던 홍역, 볼거리와 백일해도 예방접종으로 퇴치가 가능한 질병이 되었다. 또한, 고칠 수 없는 병이라 여겨졌던 소아마비도 범 세계적인 접종 결과,

완전 퇴치 단계에 접어들었다. 따라서 위의 백신은 반드시 접종해야 한다.

최근 개발된 사람유두종바이러스(HPV) 백신은 여성의 자궁경부암을 방지한다는 확실한 연구 결과가 있기 때문에 만 12세 여학생이라면 무료 접종을 받을 것을 권장한다. 독감 또한 제때 접종한다면 질병 발병을 80%까지 예방할 수 있으므로 시기가 되면 예방접종을 받는 것이 좋다.

소아용 백신, 안심하고 접종하세요

한때, 예방접종이 자폐증을 일으킨다는 소문과 백신에 포함된 '수은' 성분 때문에 부모들이 마음을 졸인 적이 있었다. 자폐증은 잘못된 소문이었으며, 현재 출시되는

소아용 백신에는 수은을 포함하지 않는다. 이와 더불어 백신은 개발 및 제조 과정에서 수많은 테스트를 거치기 때문에 안심하고 자녀들에게 접종해도 된다.

하단의 예방접종 일정표를 보고, 자녀의 예방접종 현황을 확인해보자. 예방접종 또는 감염질환에 관한 궁금증이 있다면 메디플렉스 세종병원 감염병센터에 문의하면 된다. 아울러 국가 지원 예방접종 정보는 '예방접종도우미 사이트(https://nip.cdc.go.kr/irgd/index.html)'에서 확인할 수 있다.

도움글
메디플렉스 세종병원
전진학 감염병센터장



어린이가 건강한 대한민국

표준예방접종일정표 (2018)

대상 감염병	백신종류 및 방법	회수	출생~1개월 이내	1개월	2개월	4개월	6개월	12개월	15개월	18개월	19~23개월	24~35개월	만4세	만6세	만11세	만12세
결핵	BCG(피내용)	1	BCG 1회													
B형간염	HepB	3	HepB 1차	HepB 2차			HepB 3차									
디프테리아 파상풍 백일해	DTap	5		DTaP 1차	DTaP 2차	DTaP 3차			DTaP 4차				DTaP 5차			
폴리오	IPV	4		IPV 1차	IPV 2차			IPV 3차						IPV 4차		
b형헤모필루스인플루엔자	Hib	4		Hib 1차	Hib 2차	Hib 3차		Hib 4차								
매형구균	PCV	4		PCV 1차	PCV 2차	PCV 3차		PCV 4차								
홍역 유행성이하선염 풍진	MMR	2						MMR 1차						MMR 2차		
수두	VAR	1						VAR 1차								
A형간염	HepA	2							HepA 1~2차							
일본뇌염	LJEV(불활성화 백신)	5							LJEV 1~2차			LJEV 3차		LJEV 4차		LJEV 5차
사람유두종바이러스 감염증	LJEV(약독화 생백신)	2							LJEV 1차			LJEV 2차				
인플루엔자	HPV	2														HPV 1~2차
인플루엔자	IV	-														IV 매년 접종
기타 예방접종	결핵	BCG(경피용)	1	BCG 1회												
로타바이러스 감염증	RV1, RV5	2, 3		RV 1차	RV 2차				RV 1차	RV 2차						

* 국가예방접종: 국가에서 권장하는 예방접종(국가)은 감염병 예방 및 관리에 관한 법률을 통해 예방접종 대상감염병과 예방접종의 실시를 뒷받침하고, 이를 근거로 재정을 마련하여 지원하고 접종
 * 기타예방접종: 예방접종 대상 감염병 및 지정감염병 이외 감염병에 민간 의료기관에서 접종 가능한 유류예방접종
 * BCG: 생후 4주 이내 접종
 * B형간염: 임신부가 B형간염 표면항원(HBsAg) 양성인 경우에는 출생 후 12시간 이내 B형간염 면역글로불린(IGG) 및 B형간염 백신을 동시에 접종하고, 이후의 B형간염 접종일정은 출생 후 1개월 및 6개월에 2차, 3차 접종 실시
 * DTap(디프테리아-파상풍-백일해): DTap-IPV(디프테리아-파상풍-백일해-폴리오) 또는 DTap-IPV/Hb(디프테리아-파상풍-백일해-폴리오-b형헤모필루스인플루엔자 혼합백신)으로 접종 가능
 * Tdap: 만 7~12세와 10차 또는 10차 접종 후 10년마다 1회 재접종(만 11세 이후 접종 중 10년 Tdap로 접종)
 * 폴리오: 3차 접종은 생후 24개월에 접종하나 24개월까지 접종 가능하며, DTap-IPV(디프테리아-파상풍-백일해-폴리오) 또는 DTap-IPV/Hb(디프테리아-파상풍-백일해-폴리오-b형헤모필루스인플루엔자 혼합백신)으로 접종 가능
 * DTap-IPV(디프테리아-파상풍-백일해-폴리오) 생후 2,6,14,18,24개월에 DTap-PV 백신 대신 DTap-IPV 혼합백신으로 접종할 수 있음
 * DTap-IPV(디프테리아-파상풍-백일해-폴리오-b형헤모필루스인플루엔자) 생후 2,6,14,18,24개월에 DTap-PV, Hb 백신 대신 DTap-IPV/Hb 혼합백신으로 접종할 수 있음
 * 혼합백신 실시 가능: 3종 이상을 동일 제조사의 백신으로 접종하는 것이 안전하며, 생후 5~8개월에 접종하는 DTap 백신 제조사에 상관없이 2종 이상 가능
 * b형헤모필루스인플루엔자: 생후 2개월-12세 미만 모든 소아를 대상으로 접종. 만 5세 이상은 인형 헤모필루스 인플루엔자균 감염 위험성이 높은 집단(원격의료, 비정형 접촉 후 집단)에 따라 2차, 3차, 4차, 5차, 6차, 7차, 8차, 9차, 10차, 11차, 12차, 13차, 14차, 15차, 16차, 17차, 18차, 19차, 20차, 21차, 22차, 23차, 24차, 25차, 26차, 27차, 28차, 29차, 30차, 31차, 32차, 33차, 34차, 35차, 36차, 37차, 38차, 39차, 40차, 41차, 42차, 43차, 44차, 45차, 46차, 47차, 48차, 49차, 50차, 51차, 52차, 53차, 54차, 55차, 56차, 57차, 58차, 59차, 60차, 61차, 62차, 63차, 64차, 65차, 66차, 67차, 68차, 69차, 70차, 71차, 72차, 73차, 74차, 75차, 76차, 77차, 78차, 79차, 80차, 81차, 82차, 83차, 84차, 85차, 86차, 87차, 88차, 89차, 90차, 91차, 92차, 93차, 94차, 95차, 96차, 97차, 98차, 99차, 100차, 101차, 102차, 103차, 104차, 105차, 106차, 107차, 108차, 109차, 110차, 111차, 112차, 113차, 114차, 115차, 116차, 117차, 118차, 119차, 120차, 121차, 122차, 123차, 124차, 125차, 126차, 127차, 128차, 129차, 130차, 131차, 132차, 133차, 134차, 135차, 136차, 137차, 138차, 139차, 140차, 141차, 142차, 143차, 144차, 145차, 146차, 147차, 148차, 149차, 150차, 151차, 152차, 153차, 154차, 155차, 156차, 157차, 158차, 159차, 160차, 161차, 162차, 163차, 164차, 165차, 166차, 167차, 168차, 169차, 170차, 171차, 172차, 173차, 174차, 175차, 176차, 177차, 178차, 179차, 180차, 181차, 182차, 183차, 184차, 185차, 186차, 187차, 188차, 189차, 190차, 191차, 192차, 193차, 194차, 195차, 196차, 197차, 198차, 199차, 200차, 201차, 202차, 203차, 204차, 205차, 206차, 207차, 208차, 209차, 210차, 211차, 212차, 213차, 214차, 215차, 216차, 217차, 218차, 219차, 220차, 221차, 222차, 223차, 224차, 225차, 226차, 227차, 228차, 229차, 230차, 231차, 232차, 233차, 234차, 235차, 236차, 237차, 238차, 239차, 240차, 241차, 242차, 243차, 244차, 245차, 246차, 247차, 248차, 249차, 250차, 251차, 252차, 253차, 254차, 255차, 256차, 257차, 258차, 259차, 260차, 261차, 262차, 263차, 264차, 265차, 266차, 267차, 268차, 269차, 270차, 271차, 272차, 273차, 274차, 275차, 276차, 277차, 278차, 279차, 280차, 281차, 282차, 283차, 284차, 285차, 286차, 287차, 288차, 289차, 290차, 291차, 292차, 293차, 294차, 295차, 296차, 297차, 298차, 299차, 300차, 301차, 302차, 303차, 304차, 305차, 306차, 307차, 308차, 309차, 310차, 311차, 312차, 313차, 314차, 315차, 316차, 317차, 318차, 319차, 320차, 321차, 322차, 323차, 324차, 325차, 326차, 327차, 328차, 329차, 330차, 331차, 332차, 333차, 334차, 335차, 336차, 337차, 338차, 339차, 340차, 341차, 342차, 343차, 344차, 345차, 346차, 347차, 348차, 349차, 350차, 351차, 352차, 353차, 354차, 355차, 356차, 357차, 358차, 359차, 360차, 361차, 362차, 363차, 364차, 365차, 366차, 367차, 368차, 369차, 370차, 371차, 372차, 373차, 374차, 375차, 376차, 377차, 378차, 379차, 380차, 381차, 382차, 383차, 384차, 385차, 386차, 387차, 388차, 389차, 390차, 391차, 392차, 393차, 394차, 395차, 396차, 397차, 398차, 399차, 400차, 401차, 402차, 403차, 404차, 405차, 406차, 407차, 408차, 409차, 410차, 411차, 412차, 413차, 414차, 415차, 416차, 417차, 418차, 419차, 420차, 421차, 422차, 423차, 424차, 425차, 426차, 427차, 428차, 429차, 430차, 431차, 432차, 433차, 434차, 435차, 436차, 437차, 438차, 439차, 440차, 441차, 442차, 443차, 444차, 445차, 446차, 447차, 448차, 449차, 450차, 451차, 452차, 453차, 454차, 455차, 456차, 457차, 458차, 459차, 460차, 461차, 462차, 463차, 464차, 465차, 466차, 467차, 468차, 469차, 470차, 471차, 472차, 473차, 474차, 475차, 476차, 477차, 478차, 479차, 480차, 481차, 482차, 483차, 484차, 485차, 486차, 487차, 488차, 489차, 490차, 491차, 492차, 493차, 494차, 495차, 496차, 497차, 498차, 499차, 500차, 501차, 502차, 503차, 504차, 505차, 506차, 507차, 508차, 509차, 510차, 511차, 512차, 513차, 514차, 515차, 516차, 517차, 518차, 519차, 520차, 521차, 522차, 523차, 524차, 525차, 526차, 527차, 528차, 529차, 530차, 531차, 532차, 533차, 534차, 535차, 536차, 537차, 538차, 539차, 540차, 541차, 542차, 543차, 544차, 545차, 546차, 547차, 548차, 549차, 550차, 551차, 552차, 553차, 554차, 555차, 556차, 557차, 558차, 559차, 560차, 561차, 562차, 563차, 564차, 565차, 566차, 567차, 568차, 569차, 570차, 571차, 572차, 573차, 574차, 575차, 576차, 577차, 578차, 579차, 580차, 581차, 582차, 583차, 584차, 585차, 586차, 587차, 588차, 589차, 590차, 591차, 592차, 593차, 594차, 595차, 596차, 597차, 598차, 599차, 600차, 601차, 602차, 603차, 604차, 605차, 606차, 607차, 608차, 609차, 610차, 611차, 612차, 613차, 614차, 615차, 616차, 617차, 618차, 619차, 620차, 621차, 622차, 623차, 624차, 625차, 626차, 627차, 628차, 629차, 630차, 631차, 632차, 633차, 634차, 635차, 636차, 637차, 638차, 639차, 640차, 641차, 642차, 643차, 644차, 645차, 646차, 647차, 648차, 649차, 650차, 651차, 652차, 653차, 654차, 655차, 656차, 657차, 658차, 659차, 660차, 661차, 662차, 663차, 664차, 665차, 666차, 667차, 668차, 669차, 670차, 671차, 672차, 673차, 674차, 675차, 676차, 677차, 678차, 679차, 680차, 681차, 682차, 683차, 684차, 685차, 686차, 687차, 688차, 689차, 690차, 691차, 692차, 693차, 694차, 695차, 696차, 697차, 698차, 699차, 700차, 701차, 702차, 703차, 704차, 705차, 706차, 707차, 708차, 709차, 710차, 711차, 712차, 713차, 714차, 715차, 716차, 717차, 718차, 719차, 720차, 721차, 722차, 723차, 724차, 725차, 726차, 727차, 728차, 729차, 730차, 731차, 732차, 733차, 734차, 735차, 736차, 737차, 738차, 739차, 740차, 741차, 742차, 743차, 744차, 745차, 746차, 747차, 748차, 749차, 750차, 751차, 752차, 753차, 754차, 755차, 756차, 757차, 758차, 759차, 760차, 761차, 762차, 763차, 764차, 765차, 766차, 767차, 768차, 769차, 770차, 771차, 772차, 773차, 774차, 775차, 776차, 777차, 778차, 779차, 780차, 781차, 782차, 783차, 784차, 785차, 786차, 787차, 788차, 789차, 790차, 791차, 792차, 793차, 794차, 795차, 796차, 797차, 798차, 799차, 800차, 801차, 802차, 803차, 804차, 805차, 806차, 807차, 808차, 809차, 810차, 811차, 812차, 813차, 814차, 815차, 816차, 817차, 818차, 819차, 820차, 821차, 822차, 823차, 824차, 825차, 826차, 827차, 828차, 829차, 830차, 831차, 832차, 833차, 834차, 835차, 836차, 837차, 838차, 839차, 840차, 841차, 842차, 843차, 844차, 845차, 846차, 847차, 848차, 849차, 850차, 851차, 852차, 853차, 854차, 855차, 856차, 857차, 858차, 859차, 860차, 861차, 862차, 863차, 864차, 865차, 866차, 867차, 868차, 869차, 870차, 871차, 872차, 873차, 874차, 875차, 876차, 877차, 878차, 879차, 880차, 881차, 882차, 883차, 884차, 885차, 886차, 887차, 888차, 889차, 890차, 891차, 892차, 893차, 894차, 895차, 896차, 897차, 898차, 899차, 900차, 901차, 902차, 903차, 904차, 905차, 906차, 907차, 908차, 909차, 910차, 911차, 912차, 913차, 914차, 915차, 916차, 917차, 918차, 919차, 920차, 921차, 922차, 923차, 924차, 925차, 926차, 927차, 928차, 929차, 930차, 931차, 932차, 933차, 934차, 935차, 936차, 937차, 938차, 939차, 940차, 941차, 942차, 943차, 944차, 945차, 946차, 947차, 948차, 949차, 950차, 951차, 952차, 953차, 954차, 955차, 956차, 957차, 958차, 959차, 960차, 961차, 962차, 963차, 964차, 965차, 966차, 967차, 968차, 969차, 970차, 971차, 972차, 973차, 974차, 975차, 976차, 977차, 978차, 979차, 980차, 981차, 982차, 983차, 984차, 985차, 986차, 987차, 988차, 989차, 990차, 991차, 992차, 993차, 994차, 995차, 996차, 997차, 998차, 999차, 1000차, 1001차, 1002차, 1003차, 1004차, 1005차, 1006차, 1007차, 1008차, 1009차, 1010차, 1011차, 1012차, 1013차, 1014차, 1015차, 1016차, 1017차, 1018차, 1019차, 1020차, 1021차, 1022차, 1023차, 1024차, 1025차, 1026차, 1027차, 1028차, 1029차, 1030차, 1031차, 1032차, 1033차, 1034차, 1035차, 1036차, 1037차, 1038차, 1039차, 1040차, 1041차, 1042차, 1043차, 1044차, 1045차, 1046차, 1047차, 1048차, 1049차, 1050차, 1051차, 1052차, 1053차, 1054차, 1055차, 1056차, 1057차, 1058차, 1059차, 1060차, 1061차, 1062차, 1063차, 1064차, 1065차, 1066차, 1067차, 1068차, 1069차, 1070차, 1071차, 1072차, 1073차, 1074차, 1075차, 1076차, 1077차, 1078차, 1079차, 1080차, 1081차, 1082차, 1083차, 1084차, 1085차, 1086차, 1087차, 1088차, 1089차, 1090차, 1091차, 1092차, 1093차, 1094차, 1095차, 1096차, 1097차, 1098차, 1099차, 1100차, 1101차, 1102차, 1103차, 1104차, 1105차, 1106차, 1107차, 1108차, 1109차, 1110차, 1111차,

부천 세종병원

세종병원-앙골라 의료 교류 협약 체결



세종병원이 의료 교류를 위해 아프리카 앙골라 대사관과 2월 26일 협약을 체결, 아프리카 지역 의료 교류의 출발을 알렸다. 이번 협약식에는 박진식 이사장, 알비누 말롱구 주한 앙골라 대사, REI홀딩그룹 홍순봉 회장 외 10여 명이 참석했다. 협약을 통해 향후 앙골라 심장병 어린이를 위한 의료 자선 봉사활동을 개시하고, 지속적인 의료 교류를 통해 양국 간의 우의를 다질 예정이다. 4월에는 앙골라 보건부를 비롯한 앙골라 국가 정부와 세종병원, REI홀딩그룹을 필두로 대한민국과 앙골라 간 선진 의료 교류를 위한 본격적인 실무 협의를 착수할 계획이다. 박진식 이사장은 "국내 의료기관을 대표하여 한국 의료의 우수성을 세계에 알릴 수 있는 기회로 삼고, 앞으로도 많은 부분에서 협력을 확대해 나갈 수 있기를 기대한다"고 말했다.

건강증진센터 리모델링



건강증진센터가 리모델링 공사를 마치고, 새롭게 단장했다. 우선 구역별 제어가 가능하도록 함으로써 쾌적한 환경을 조성하고, 전열교환기 설치로 에너지 효율을 높이고, 공기 질을 향상시켰다. 이외에도 마감재를 변경하고, 로비에 마루를 설치하여 친환경적인 센터를 조성했다. 이명복 병원장은 "더욱 쾌적해진 내부 환경을 기반으로 고객들에게 더욱 양질의 검진 서비스를 제공하겠다"며, "환경 개선 및 꾸준한 서비스 개선으로 지역민의 건강 증진에 기여하고, 신뢰받는 센터로 거듭나기 위해 최선을 다하겠다"고 말했다.

메디플렉스 세종병원

보건복지부 응급의료기관 평가 '최우수 병원' 선정



메디플렉스 세종병원이 전국 256개 지역응급의료기관을 대상으로 실시한 '2017년도 응급의료기관 평가'에서 대부분의 영역에서 높은 점수를 받아 100점 만점에 가까운 점수로 최우수 등급을 획득했다. 특히, 전국 지역응급의료기관 'TOP 3'에 올라 응급의료서비스에 있어서 뛰어난 역량을 입증해 보였다. 박진식 이사장은 "2017년 개원 첫 해부터 최우수 등급을 획득하는 성과를 이루었다"며, "앞으로도 응급환자에게 보다 신속하고 적절한 치료를 제공해 가장 신뢰받는 거점 응급의료기관을 만들어나가겠다"고 말했다.

심장내과 김경희 과장, 대한심부전학회 교육 간사 선임



심장내과 김경희 과장이 2018년 대한심부전학회 교육위원 간사로 선임되었다. 김 과장은 2020년까지 2년간 개원가와 종합병원, 대학병원을 대상으로 심부전 교육에 집중하여 심부전 환자들의 삶의 질 향상에 공헌을 할 예정이다. 한편, 김 과장은 부천 세종병원 심장이식센터장, 인제개발실장으로 활동하고 있으며, 대한심장학회 기초의학부분 젊은 연구자상, LG 미래의학자상, 등 여러 학술상을 받은 바 있으며, 심부전·심이식·회귀 난치 질환을 전문으로 하고 있다.

내과센터/외과센터 분리 운영



3월 2일부터 내/외과센터가 내과센터와 외과센터로 분리 운영하며, 감염병센터, 가정의학과, 알레르기내과, 피부과가 신설된다. 기존대로 2층 복도 끝에 내과센터와 외과센터가 위치해있다. 내과센터에서는 감염병센터, 가정의학과, 내분비내과, 소화기내과, 신장내과, 알레르기내과, 피부과, 호흡기내과 진료를, 외과센터에서는 비뇨의학과, 외과, 이비인후과, 치과 진료를 받을 수 있다.

부천시립노인전문병원

2회 연속 요양병원 평가 1등급 획득



부천시립노인전문병원은 가장 최근 실시한 요양병원 적정성평가에서 최고 등급인 '1등급'을 2회 연속 획득했다. 이로써 요양병원으로서 수준 높은 의료 서비스를 제공하고 있음을 대외적으로 다시 한 번 인정받는 계기가 되었다. 특히, 경기도 내 시립 의료기관 중 2회 연속 최고 등급을 받은 의료기관은 단 2곳에 불과하여 부천시립노인전문병원이 명실공히 부천 지역을 대표하는 시립 의료기관임을 입증했다. 허봉렬 병원장은 "앞으로도 지속적으로 의료의 질 향상을 도모해 부모님을 안심하고 모실 수 있는, 믿을 수 있는 요양병원이 될 수 있도록 최선을 다하겠다"고 말했다.



메디플렉스 세종병원 신경외과 권기훈 과장, 윤재영 방사선사

신경외과 권기훈 과장님의 친절하고 상세한 설명에 정말 감사드립니다. 과잉진료도 안하시고, 환자의 입장을 이해해주는 모습에 큰 감동을 받았습니다. 척추/관절 진료를 월요일, 수요일에만 볼 수 있다는 점이 유일하게 아쉬운 점입니다. 더불어 영상의학과 X-RAY 촬영을 담당하시는 윤재영 선생님께도 감사드립니다. 병원 다니면서 이렇게 친절하신 분은 처음입니다. 아파서 짜증났던 마음까지 풀렸습니다. 친절한 선생님들 덕분에 앞으로도 메디플렉스 세종병원을 이용하려 합니다.



-김용민(가명) 환자-

부천 세종병원 심장내과 야간 진료 :야호(夜好) 서비스

퇴근길 편안하게 심장내과 진료 받으세요!

진료시간 : 평일 오후 6시~9시



메디플렉스 세종병원

치매! 극복할 수 있습니다

- 연자: 권순재 치매전문센터장 (정신건강의학과)
- 일시: 3월 15일(목) 오후 2시~
- 장소: 효성노인문화센터 4층 소강당 (인천 계양구 봉오대로 516)



☎032-240-8724(대의협력실)



메디플렉스 세종병원 채용 안내

[메디플렉스 세종병원 홈페이지(http://mediplexsjh.co.kr) 접속-병원안내-병원소식-채용안내]에서 확인할 수 있습니다.

☎ 032-240-8732(메디플렉스 세종병원 총무팀)

협력병원 소개 김석연내과의원

김석연내과의원은 만성질환(고혈압, 당뇨, 고지혈증 등) 관리와 체계적인 건강검진 시스템을 활용하여 치료와 예방 모두에 힘쓰고 있습니다. 순환기내과를 비롯 내과 전반을 진료해 온 김석연 원장이 내과, 소아청소년과, 이비인후과, 피부과, 비뇨기과 분야를 직접 진료하고 있습니다. 또한, 체형실, 초음파실, 내시경실 등을 갖추고 검진 뿐 아니라 다양한 검사를 시행합니다. 인천 지역의 주치의라는 사명감을 가지고, 항상 정성 어린 마음으로 책임 있는 진료를 실현하고 있습니다.



- 진료시간: 평일 오전 9시~오후 6시 30분 | 토요일 오전 9시~오후 3시
- 2/4주 일요일 오전 9시~오후 1시 | 공휴일 오전 9시~오후 1시
- 오시는 길: 인천광역시 계양구 계산동 944에이스타운 3층
- 대표전화: 032-555-0600

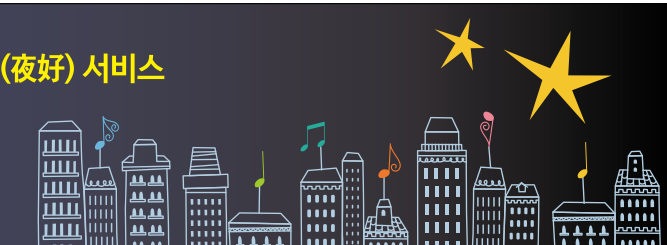



대표전화 : 1599-6677

※ 상기 일정은 각 진료과 상황에 따라 변경될 수 있습니다.

진료과	의사명	진료분야	월	화	수	목	금	토							
								1주	2주	3주	4주	5주			
심장내과	이명목	협심증, 심근경색, 심부전, 판막질환, 고혈압, 고지혈증		후	후	전									
	홍석근	심근질환, 심부전, 심장이식, 희귀난치성 심장질환	전	후	전	전/후	전/후								
	임달수	관상동맥질환(심근경색, 협심증), 판막질환, 심부전, 고혈압	전	전	후	후	전								
	최영진	심혈관질환, 고혈압, 협심증, 대동맥판막협착증	전/후		전/후	후							전		
	이현중	관상동맥질환, 판막질환, 부정맥(심방세동), 심부전	후	전		전/후						전			
	장호준	동맥경화, 관상동맥질환(심근경색, 협심증), 관상동맥 완전폐색변(CTO), 판막질환, 대동맥질환, 말초혈관질환 등							해외연수중 (2019년 3월 진료예정)						
	김계상	관상동맥질환(심근경색, 협심증), 판막질환, 심부전, 고혈압		전		전	전/후	전	전						
	김경희	심부전, 심장이식, 심근질환, 유전성 심혈관질환, 희귀난치성 심장질환 등			전										
	박상원	부정맥(전극도자 절제술), 심부전, 심근질환, 심장동연사, 실신, 인공심박동기	전	전/후		전					전				전
	김지박	중재시술	후	전	전		전						전		
	박미영	판막질환, 협심증, 고혈압, 심부전	전	후	전	전	후								
	이숙진	심부전, 심장이식, 심근질환, 판막질환, 고혈압, 심낭질환, 폐동맥색전증, 심부정맥혈전증	전/후	전/후		전	후								
	김동혁	부정맥(전극도자 절제술, 인공심장박동기 삽입술)	전	전		후	전								
	이수연	협심증, 심근경색, 고혈압, 고지혈증, 판막질환, 심근병증, 심부전		전		후									
	김태훈	관상동맥질환(심근경색, 협심증), 관상동맥 완전폐색변(CTO), 대동맥질환 등	전		전/후		전							전	전
정지현	판막질환, 심근병증, 심부전, 협심증, 고혈압, 고지혈증	후		전/후	후	전									
박재석	부정맥(전극도자술), 심장동연사, 고혈압, 인공심박동기, 경피적 좌심방이 폐색술							해외연수중 (2018년 7월 진료예정)							
심장내과 야호		심장내과 야간진료 평일 오후 6시~9시	이현중	박상원(역주)/ 최영진(역주)	김지박	홍석근/ 김태훈	김계상								
소화기내과	김영환	소화기질환(간질환, 췌장질환), 치료내시경(위양종 및 대장양종절제술, 위장관출혈지혈술), 췌담도내시경(담도결석제거, 스텐트삽입술)	전	전	후		전								
	임준욱	위·대장질환, 담석·췌장질환, 간질환, 초음파내시경, 위·대장내시경, 선종, 조기위암의 내시경적 절제술, 췌담도내시경, 용종절제술 등		전	전	전	후			전		전			
	배준호	소화기질환(위·대장질환, 간질환), 위·대장 내시경, 치료내시경(위양종 및 대장양종절제술, 위장관출혈지혈술)	후		전	후			전		전				
	김수진	소화기질환(위·대장질환, 간질환), 위·대장내시경, 치료내시경(위양종 및 대장양종절제술, 위장관출혈지혈술)	후	후		후	전								
내분비내과	김종화	당뇨병, 갑상선질환, 골다공증, 비만	전/후	전	전/후(1,3주 진료)	전/후	전(진료/검사)	전	전						
	정수진	당뇨병, 갑상선질환, 골다공증, 폐경기, 뇌하수체질환	전	전/후	전/후(2,4,5주 진료)	전	전/후(진료/검사)	전	전	전	전	전	전	전	전
신경내과	김재영	급성·만성심부전, 신경병, 혈액투석, 복막투석	전	전	전/후	전	전/후	전	전	전	전	전	전	전	전
감염내과	하영은	여형의학, 성인예방접종, 심내막염, 대동맥염, 장기이식감염, 면역저하자 감염	전	후	후	전	전								
호흡기내과	김계수	폐렴, 폐결핵, 폐암, 천식, 만성폐쇄성폐질환, 간질성 폐질환	전/후	전	후	전/후	전	전	전	전	전	전	전	전	전
외과	이태현	내분비외과 및 유발질환 및 암	후	전	후	후	전	전	전	전	전	전	전	전	전
이거식	대장내시경, 대장암, 항문질환, 하지정맥류, 외과 질환	후	후	전	전	후	전	후	전	전	전	전	전	전	전
정형외과	여인권	인공관절, 재수술, 노인성퇴행성관절, 스포츠손상, 비수술적 주사치료	후	전	전	전	후			전		전		전	전
상부인과	송민경	복강경(자궁근종, 난소종양), 비뇨부인과(요실금 진료), 고위험 산모진료, 자궁탈 등 부인과 질환 수술 및 진료						연수중 (2018년 11월 진료예정)							
	윤원식	고위험임신관리, 미세침습부인과수술, 폐경기 여성관리, 일반부인과	전/후	후	전/후	전/후	전	전	전	전	전	전	전	전	전
	손현주	일반부인과, 복강경(자궁근종, 난소종양), 일반 산과학, 고위험임신, 산전관리	전	전	전	전	전			전		전		전	
	노정일	소아 부정맥, 소아 심근증, 소아 폐동맥고혈압, 성인 선천성심장질환 등			전	전									
소아청소년과	김성호	소아 심장질환, 소아심장중재술	전	후	후										
	장소익	소아 심장질환, 비침습적시술	후	전	후										
	최은영	소아 심장질환, 태아 심장초음파	전		전		전								
	방지석	소아 심장질환, 소아 중환자치료	후	전	후										
	윤자경	선천성심장병, 흉통, 실신, 심잡음, 가와사키병, 고혈압, 부정맥	후	후	후		전	후							
신경과	이동근	뇌졸중, 신경중재	전/후	전	후	전/후	전	전	전				전	전	
신경외과	조태구	뇌졸중, 뇌지주막하출혈, 뇌동맥류, 뇌출혈, 뇌혈관의 중재수술, 경동맥 협착, 뇌종양, 두통, 요추디스크, 경추 디스크, 척추관 협착증 등	전	전/후	전	전	전	전	전	전				전	
재활의학과	한재덕	근육 통증 및 골격계 통증, 손발 저림, 뇌졸중 재활, 척추 손상, 외상성 뇌손상, 심폐 재활, 운동 처방, 보톡스 주사	전/후	전	전	전	후			전	전	전	전	전	
정신건강의학과	안희영	우울장애, 불안장애 신경성질환, 수면장애 알코올 의존, 약물중독	전/후	전/후	전	전/후	전/후			전		전		전	
흉부외과	김용진	소아심장외과학, 선천성심장외과학, 이종조직판막, 장기이식		후											
	이창하	소아심장		전											
	김희중	성인심장				전									
	조광리	성인심장													
	김동진	성인심장, 대동맥질환, 대동맥근부질환, 판막질환			전/후										
	유재석	성인심장, 판막질환, 판막성형술, 최소침습심장수술, 로봇심장수술, 심장이식 등	전												
	조성규	소아심장				후									
이비인후과	김예원	두경부외과	전/후	전	전	전/후	후			전		전		전	
	송인호	전립선 클리닉, 요로 결석 클리닉, 배뇨장애 클리닉			전										
비뇨의학과	김상철	전립선 클리닉, 요로 결석 클리닉, 배뇨장애 클리닉, 요로감염, 여성요실금	전/후	전/후	전/후	후	전/후								
	서보미	만성기립, 천식, 알레르기 비염, 두드러기, 약물알레르기, 음식알레르기	후				전/후								
피부과	조광현	피부종양, 만성피부질환, 피부암, 피부암 전구증, 항암제 피부부작용, 하지 염증성질환			전/후										
	차도신	치주치료 및 치주보철수술	전/후	전/후	전/후	후	전/후								
가정의학과	김수연	평생건강관리 클리닉, 비만클리닉, 맞춤형영양클리닉, 여행자간담 클리닉, 금연 클리닉	전/후	전	전/후	전	전								

오전진료: 전 / 오후진료: 후



대표전화 : 032)240-8000

※ 상기 일정은 각 진료과 상황에 따라 변경될 수 있습니다.

센터	진료과	의사명	진료분야	월	화	수	목	금	토							
									1주	2주	3주	4주	5주			
심장혈관센터	심장내과	오병희	심부전, 고혈압, 예방심장학(심혈관질환예방), 관동맥질환(협심증)	전	후		전									
		최락경	동맥경화, 심근경색, 협심증, 관상동맥완전폐색변 등	후	전	전/후		전						전		
		김경희	심부전, 심장이식, 심근질환, 유전성 심혈관질환, 희귀난치성 심장질환 등	후		전		전			전				전	
		김동혁	부정맥(전극도자 절제술, 인공심장박동기 삽입술)	전		전										
		김민정	관상동맥질환(심근경색, 협심증), 심근질환, 심부전 등		전/후	후	전						전			
		박진식	동맥경화, 관상동맥질환(심근경색, 협심증), 관상동맥 완전폐색변(CTO) 등	후		전									전	
		송필상	관상동맥질환(심근경색, 협심증), 말초혈관질환, 대동맥질환	전	후		전/후	전			전				전	
		전기현	협심증, 고혈압, 동맥경화, 말초혈관 질환 등	전		전/후	후	후							전	
		김혜미	판막질환, 심근병증, 심부전, 협심증, 고혈압, 고지혈증, 폐동맥색전증, 호흡곤란			전	후	후			전				전	
		임성민	관상동맥질환, 복합-고위험 관상동맥 중재술, 다혈관질환, 심부전, 고혈압, 이상지질혈증	후	전		후	전/후	전	전	전				전	
		이승훈	관상동맥질환(심근경색, 협심증), 중재시술, 고혈압 등								파견근무중 (2019년 3월 진료예정)					
		흉부외과	공준혁	혈관관련 급성 및 만성 합병증(폐색)의 시술 및 수술·흉부 복부 대동맥 시술 및 수술 등	전	후	전	후	전							
			정우익	무심폐기 관상동맥우회수술, 판막수술, 대동맥수술, 성인심장수술, 허혈성심장질환, 심장판막질환 등	후											
			김정원	성인심장수술, 최소침습심장수술, 대동맥질환, 판막질환, 관상동맥질환, 체외순환			후		후							
		뇌혈관센터	뇌혈관센터	최인성	뇌혈관중재술, 뇌신경계 영상의학	후	전	후								
권기훈	뇌졸중(뇌출혈, 뇌경색), 뇌혈관질환(뇌동맥류, 혈관허위, 동맥류, 출혈, 협착, 폐색)의 수술 및 혈관내시술(신경중재술) 등			전	후	전	후	전					전			
신경외과	변민석		뇌혈관내 시술(혈관확장 스텐트 삽입술, 뇌동맥류 코일색전술, 급성뇌경색혈전용해술), 뇌출혈 및 두부외상	후	전	후	전	전						전		
	김경섭		뇌졸중, 뇌혈관질환, 어지럼증, 두통, 치매 등	전	전/후	전/후	전/후	전/후	전	전	전	전	전	전		
신경과	김지선		근육/말초신경, 두통, 어지럼증, 뇌전증 등	전/후	전/후	전/후	전							전		
	재활의학과		채상한	중추신경계재활(뇌손상, 척수손상), 신경근골격계 통증(초음파, 비수술적 치료) 등	전/후		전	후	전					전		
정신건강의학과	권순재		정신건강의학 일반, 치매 및 인지장애, 노인우울증, 기분장애 등	전/후	전/후	전/후	전/후	전						전		
	이창근		신경정동부, 심장혈관부	초/판	초/판	초/판	초/판	초/판	초/판	초/판	초/판	초/판	초/판	초/판	초/판	
영상의학과	구민철		근골격, 인터벤션, 복부	판/초	판/초	판/초	판/초	판/초	판/초	판/초	판/초	판/초	판/초	판/초	판/초	
	김용식		인터벤션	초/판	초/판	초/판	초/판	초/판	초/판	초/판	초/판	초/판	초/판	초/판	초/판	
한길안센터	안과	이하범	백내장, 전안부(각막), 건성안	전/후												
		김현경	사시, 소아안과, 신경안과	전/후												
		나정화	녹내장, 백내장			전/후		전								
		이상목	백내장, 콘택트렌즈, 안구건조증, 알레르기결막염, 각막·외안부질환 수술	후	전			후						전		
		정희영	망막, 유리체, 백내장	전	후		전/후	전/후	전	전	전	전	전	전		
서울여성센터	상부인과	김정미	산과, 부인과, 불임(시술)내시술, 인공수정, 다낭성 난소 증후군, 습관성유산)	전/후	전	전/후	전/후	전/후	전	전	전	전	전	전		
		심민희	산과, 부인종양	전	전/후	전	전	전/후	전	전	전	전	전	전		
소아청소년센터	소아청소년과	이규열	소아 감염, 발열질환, 예방접종	전/후	전/후	전/후	전/후	전/후	전	전	전	전	전	전		
		정인숙	소아 위장관질환, 영양, 간질환	전/후	전/후	전/후	전/후	전	전	전	전	전	전	전		
		김효소	소아 심장질환, 소아 심장중재술			후										
		장소익	소아 심장질환, 비침습적시술			후										
		윤자경	선천성심장병, 흉통, 실신, 심잡음, 가와사키병, 고혈압, 부정맥													